

FÉCAMP

Un bout d'Étoile dans le port

« **C**ette pièce revient là où elle est née », commentait M. Pollet père en voyant le roof passerelle de la goélette *Étoile*, navire-école de la Marine nationale, construit et lancé à Fécamp en 1932, déchargé l'autre jeudi matin. L'homme se dit le dernier à avoir assisté, enfant, au lancement du navire. Son fils, Patrick, est le président des Amis des goélettes *l'Étoile* et la *Belle-Poule*, dont la vocation est de promouvoir ce patrimoine.

À l'occasion du remplacement de matériel, l'association s'est manifestée pour récupérer cette partie originale du navire auprès du propriétaire, la Marine nationale. Elle a déjà procédé ainsi par le passé. Le ravitailleur de la Marine, *l'Élan*, long de 42 mètres, a rejoint le port depuis Brest l'autre mercredi avec cette cargaison. « Cette cabine, qui sert de passerelle, est longue de 4 mètres et fait 2 mètres de haut. Son poids est d'environ 600 kg », relevait M. Pollet, entouré de nombreux membres de son association venus assister aux opérations de décharge-

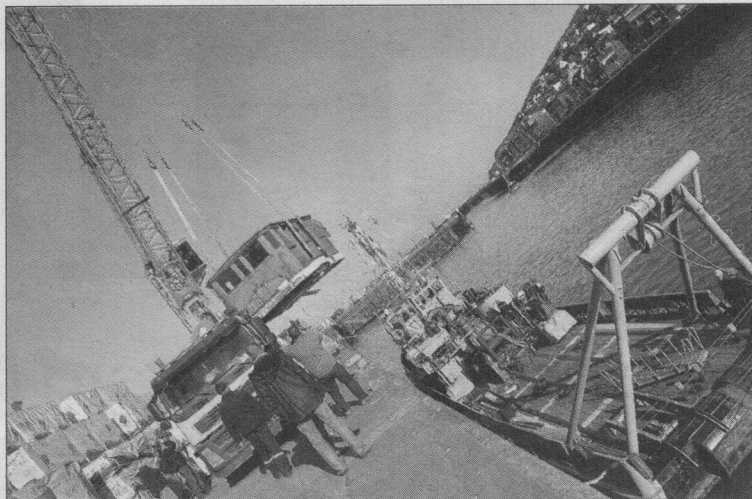

Hier jeudi, lors du déchargement

ment, qui ont eu lieu le lendemain jeudi. Le grutage, assuré par le matériel de la Chambre de commerce, s'est passé sans encombre sur le quai Duhamel. Le roof passerelle a rejoint le local de l'associa-

tion, qui envisage de mettre la pièce en valeur. Son prochain objectif, quand l'opportunité se présentera, récupérer le roof cuisine du navire.

■ M.N.